

DATOS TÉCNICOS

Distancia: **92km**
 Desnivel: **100 metros**
 Nivel técnico: **Fácil**
 Nivel físico: **Medio**
 Tiempo estimado: **7 horas**
 Terreno: **Asfalto y tierra**
 Inicio: **Tortosa**
 Fin: **Tortosa**

PERFIL

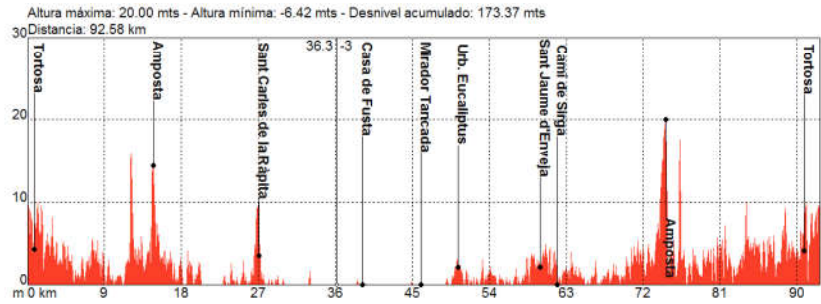

DESCRIPCIÓN

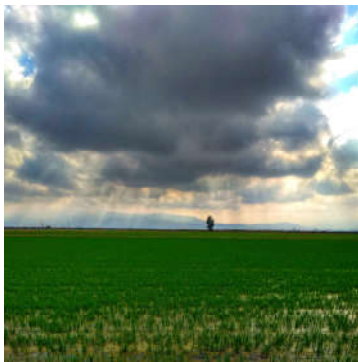

Tortosa-Amposta-Sant Carles de la Ràpita-Encanyissada-Sant Jaume-Tortosa
 Itinerario circular que nos conduce al Delta del Ebro. También se usaría parcialmente para ir de Tortosa a Amposta o Sant Carles de la Ràpita. El punto de origen y final es el Antiguo Matadero de Tortosa con 93 km.

Empezamos del ANTIGUO MATADERO DE TORTOSA por el CAMÍ NATURAL DE L'EBRE yendo en dirección a Amposta, que llegaremos cruzando el PONT PENJANT una vez encontramos la ANTIGUA N-340. Saliendo de Amposta iremos por el CANAL DE NAVEGACIÓ en dirección de SANT CARLES DE LA RÀPITA. De allí iremos en dirección al Delta del Ebro por el carril bici que va hacia la LAGUNA DE LA ENCANYISSADA. Seguimos en busca de la LAGUNA DE LA TANCADA y llegaremos a la PLAYA DEL ALUET después de pasar la carretera y la estación de bombeo de aguas (Estació de Baladres). Hay la opción de ir a la derecha para acercarnos por la BARRA DEL TRABUCADOR de unos 7 kms hasta la Punta de la Banya donde estan las salinas. Girando a la izquierda al final del carril bici, llegamos a la URBANITZACIÓ DE EUCALIPTUS a unos 2 km. Vamos en dirección a MUNTELLS Y SANT JAUME DE ENVEJA, donde encontramos el camino de Sirga paralelo al RÍO EBRO el cual nos conduce a Amposta. Desde Amposta iremos por el camino del canal de la Dreta que va paralelo a la CARRETERA DE LA CARROVA. Pasado VINALLOP cogemos el Camí del Mig (hay que salir a la izquierda y subir el puente, para después girar a la derecha)

DESCÁRGATE LA RUTA



DESCRIPCIÓN

Seguimos el camino asfaltado hasta la RAVAL DE CRIST, cruzamos recto la CALLE MAYOR y nos mantendremos 1 km más por el CAMÍ DEL MIG. En una curva pronunciada a la derecha, salen unas escaleras a la izquierda. Subimos por las escaleras y seguimos por el sendero que cruza la carretera y 20 metros más adelante, encontramos la Via Verda de la Val de Safan. Seguimos a la derecha hasta el PONT ROIG y regresamos al lugar de origen en el ANTIGUO MATADERO DE TORTOSA. Precaución cuando circulamos por los caminos cerca de los canales. La mejor opción es rodar por el lado del camino más separado del agua.